

**Características del Proyecto - Zona C**

Superficie de Intervención ZC:	30,000 m <sup>2</sup> (3 Ha)
Superficie de Andadores:	1,450 m <sup>2</sup>
Superficie de Trotoar:	570 m <sup>2</sup>
Rehabilitación de Banqueta:	1,870 m <sup>2</sup>
Sup. Zona de Juegos Infantiles:	772 m <sup>2</sup>
Sup. de Lago:	772 m <sup>2</sup>
Sup. Edificio de Servicios:	229 m <sup>2</sup>
Sup. Edificio Ovaleto:	911 m <sup>2</sup>
Longitud de Trotoar:	288 m
Longitud de clovea:	686 m
Longitud de Arroyo:	686 m

**SIMBOLOGÍA**

**NOTAS GENERALES**

- Los niveles son referidos en metros, de acuerdo al banco de nivel existente.
- Las cosas rígen al dibujo, no se toman medidas a escala de este plano.
- Este plano deberá verificarse con los correspondientes de estructura e instalaciones, cualquier discrepancia deberá consultarse con el proyectista.
- El contratista especificará en el lugar de la obra, las dimensiones y niveles indicados en este plano, antes de ejecutar cualquier trabajo; debiendo someter a la dirección arquitectónica cualquier discrepancia que hubiere, así como la interpretación del propio contratista a este dibujo.
- El plano con la última corrección cancela el anterior.
- Los acabados, especificaciones y detalles señalados en este plano deberán ejecutarse de acuerdo a las especificaciones correspondientes.
- Los ejes arquitectónicos rigen sobre los ejes estructurales.
- Las medidas deberán de tomarse de los planos arquitectónicos y de albañilería, los cuales deben coincidir con las cotas estructurales.
- Este proyecto está basado en la topografía realizada por la Secretaría de Obras del Municipio de San Pedro Garza García, recibido el 28 de Agosto de 2019.
- El proyecto deberá ser estudiado en todos sus partes por la supervisión y la empresa constructora previo al inicio de los trabajos.

**Cuadro de Revisiones**

REV.	Fecha	Dibujó	Revisó	Aprobó

**Fase de Proyecto: PROYECTO EJECUTIVO**

**Responsables de Diseño, Arquitectura y Paisaje**

Nombre: **Arq. Mario Schjetnan Garduño** **gdu**  
 Director General  
 Cédula Profesional: 188932 Mario Schjetnan | Arquitecto

**Marco A. González**  
 Coordinador Administrativo gdu

**Arq. Gustavo Rojas Paredes**  
 Coordinador General de Proyecto Ejecutivo

**Equipo de diseño y desarrollo de proyecto:**  
 Arq. Pj. Jessica Navarrete Hernández  
 D.U.A. Pamela Salazar de Jesús  
 Arq. Carlos Rodríguez Carmona  
 Pasante Ing. Arq. Sergio Alejandro López Makita  
 Arq. Juan José Peña Bedoya  
 Arq. Elisa Ciganda Garrido

**Responsables técnicos**

Nombre	Cédula Profesional	Firma
Instalaciones e Infraestructura: NOLTE - Ing. Mario Villafán	1646413	
Trazo, nivelación: ARSUAM - Ing. Armando Guerrero F.	1521815	
Ingeniería de costos: ICARM - Ing. Jose M. Roldán P.	9631267	
Diseño y cálculo estructural: Grupo Clever - Ing. Enrique Clever Ing. José Santos Luna Casazola	7774418	
Diseño de iluminación arq.: 333 Luxes - Elias Cisneros	5283288	

**Municipio de San Pedro Garza García**

Miguel Bernardo Treviño de Hoyos Presidente Municipal	Ramona Yadira Medina Hernández Secretaría de Obras Públicas
Arq. Néstor Librado Hinojosa Hernández	Director de Proyectos y Construcción

**Ubicación:** Colonia Fuentes del Valle, Mpio. San Pedro Garza García, Monterrey N.L.

**Proyecto:** Arq. Mario Schjetnan Garduño

**Dibujó:** Arq. Mario Schjetnan Garduño

**Revisó:** gdu

**Título del plano**  
**Parque Central San Pedro Garza García**  
**Zona C - Detalles de poste y luminarias**

Escala:	Adaptación:	Clave del plano:
Indicada:	Metros	<b>ZC-IL-02</b>
Fecha de emisión de plano:	Diciembre del 2019	

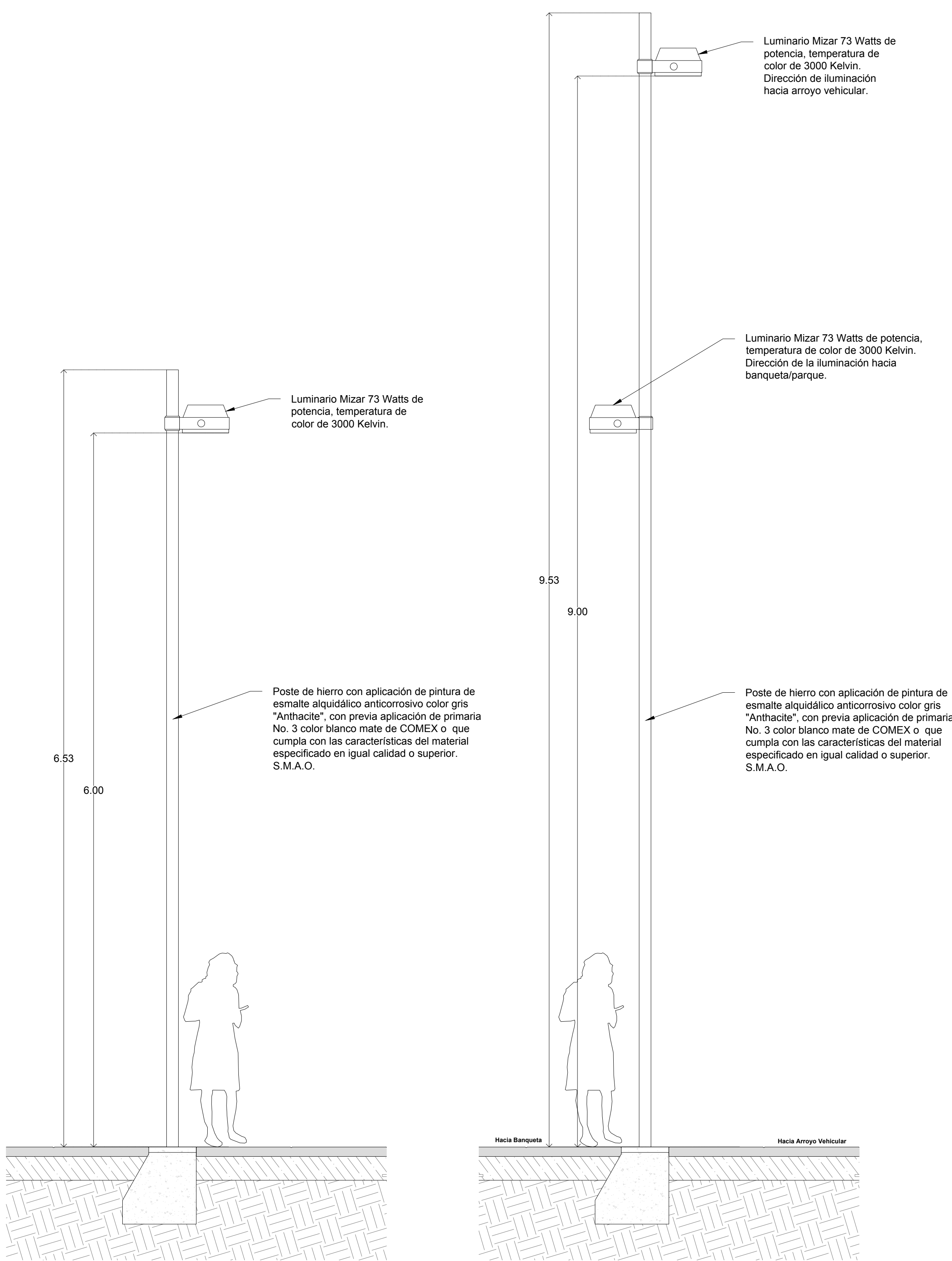

**01 Luminaria Peatonal**  
1 a 25

**02 Luminaria Vial y Peatonal**  
1 a 25

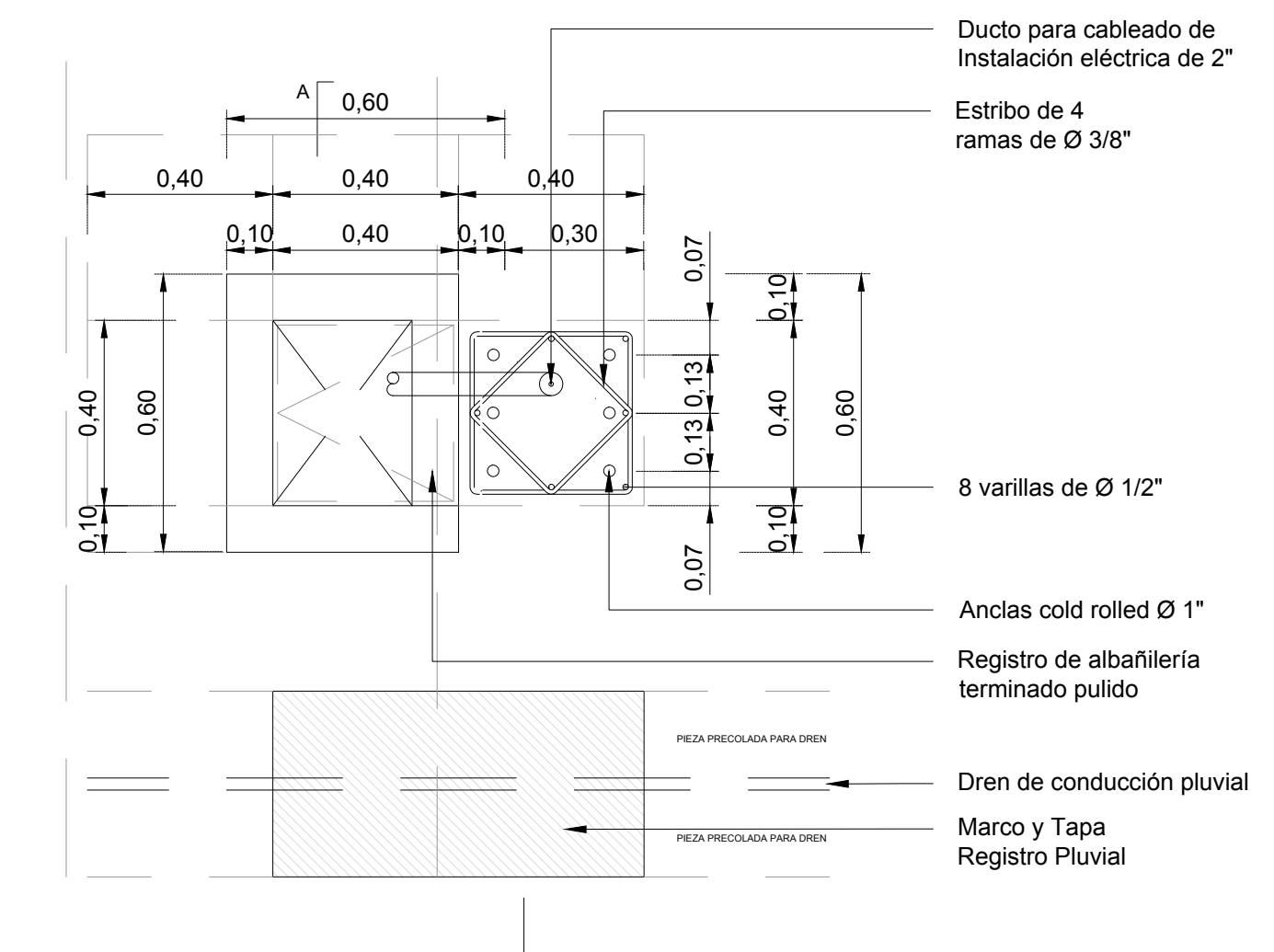

**03 Detalle de registro lámpara**  
1 a 15

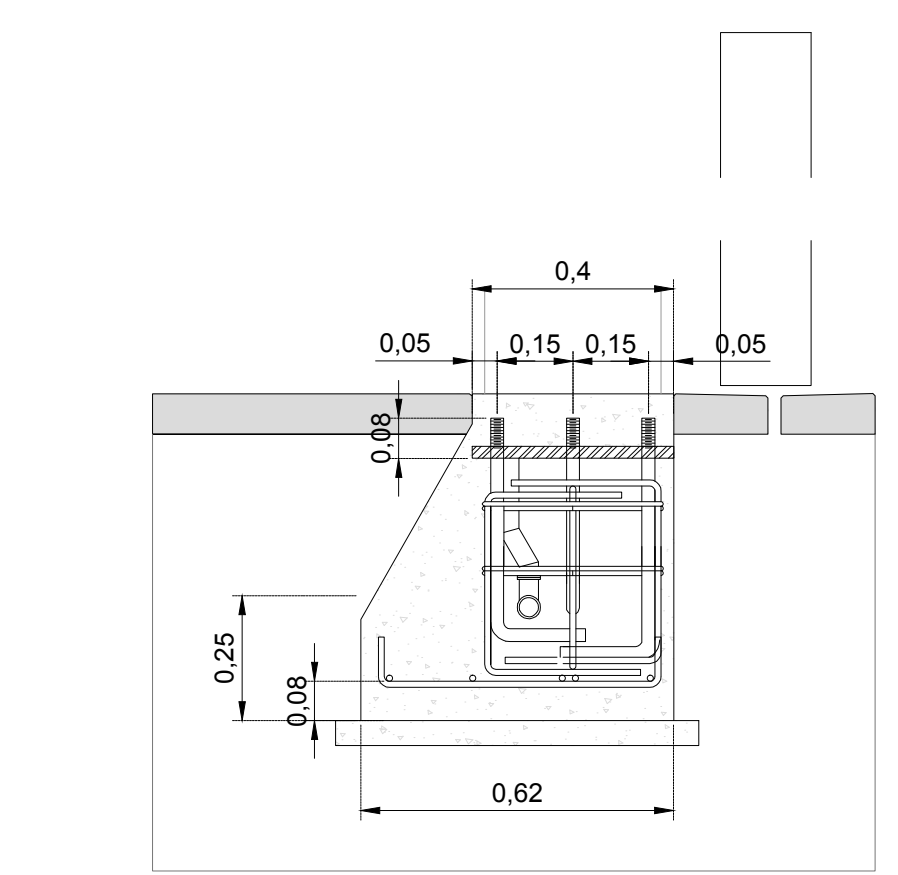
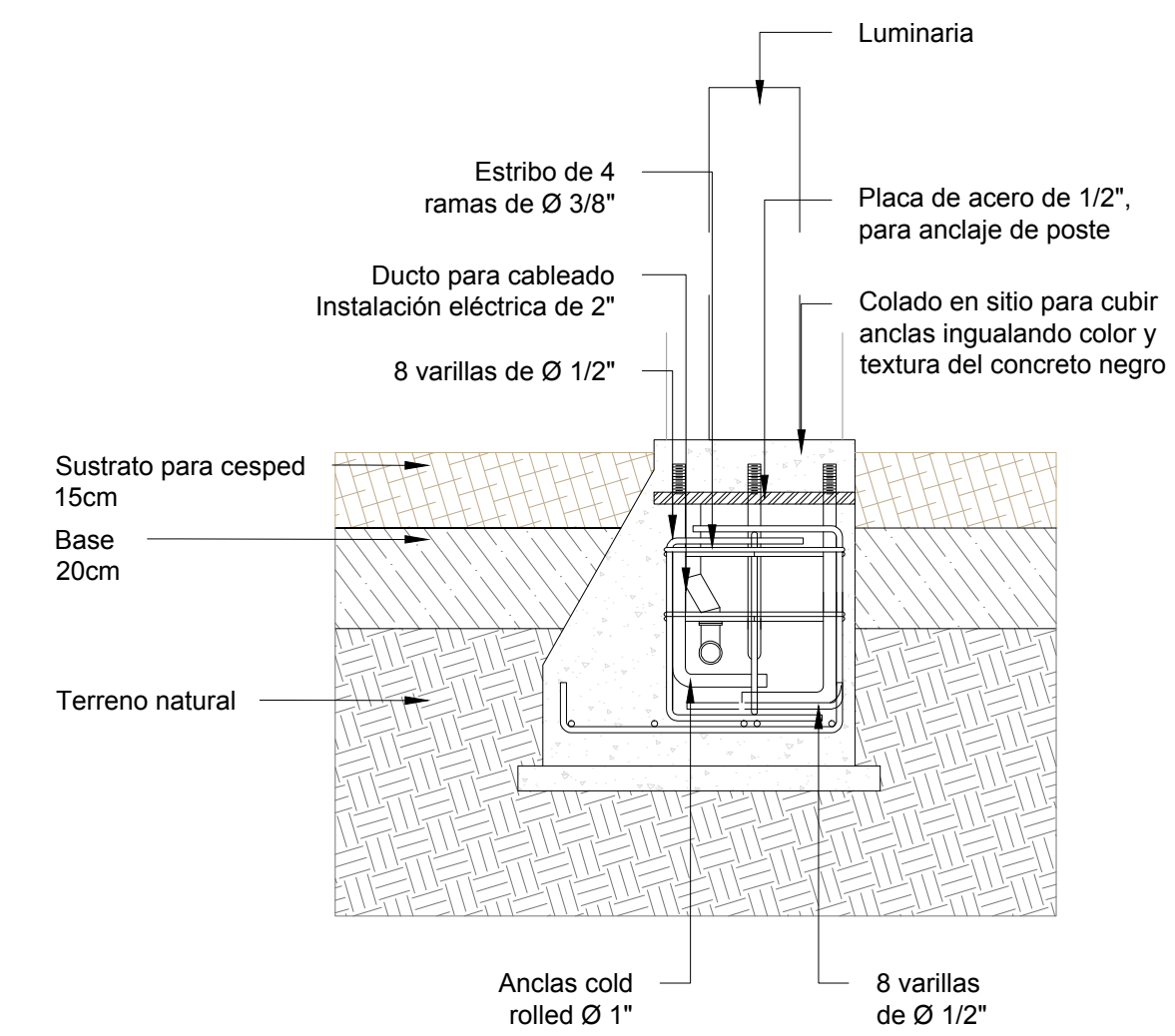
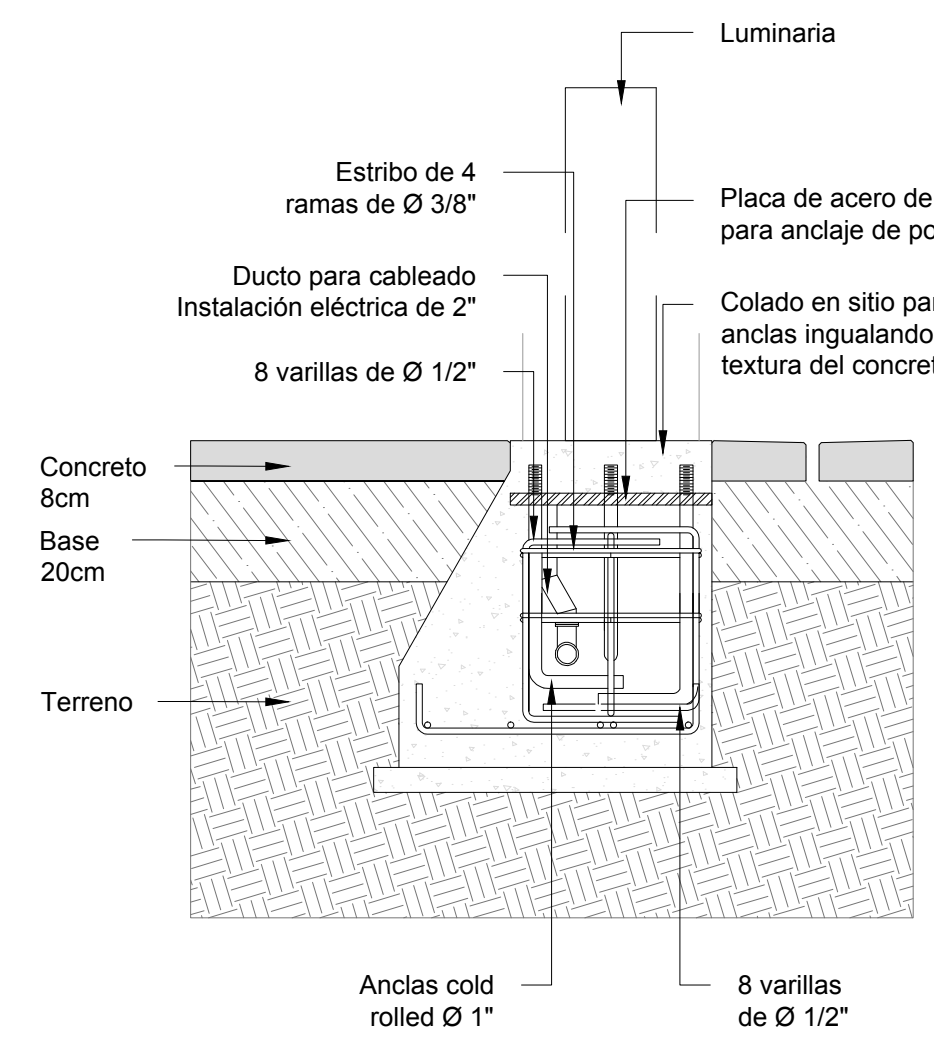

**04 Sección transversal AA'**  
1 a 15